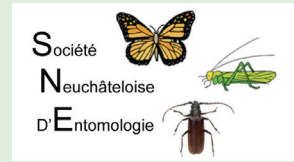

## SOCIÉTÉ NEUCHÂTELOISE D'ENTOMOLOGIE (SNE)

COMPTE-RENDU DE L'ANNÉE 2020

**Administration****Comité**

Président	Daniel Ston
Vice-président et délégué auprès de la SES	Yves Gonseth
Secrétaire	Pascal Stucki
Caissière	Celia Bueno
Assesseurs	Sylvie Barbalat, Christian Monnerat, Christophe Praz, Jesse Litman

**Effectif**

69 membres

**Local de rencontre**Muséum d'histoire naturelle de Neuchâtel  
<https://www.museum-neuchatel.ch/esprit-du-lieu/>**Act****ivités**

- 4 juillet **Sur les traces de la Rosalie des Alpes**, excursion guidée par Nathan Kolanek dans la région d'Undervelier (JU)
- 22 août **Pêche aux néobiontes à la Ramée (NE) suivie de leur dégustation**, guidé par Pascal Stucki
- 5–6 septembre **Sortie entomologique à Gryon (VD)**

Jesse Litman



Sortie de la SNE à Undervelier (JU), à la recherche de la Rosalie des Alpes le 4 juillet (à gauche). Une Rosalie des Alpes (*Rosalia alpina*) photographiée à Undervelier (à droite). (Photos Vinciane Mossion)