sc | nat

Science and Policy
Platform of the Swiss Academy of Sciences
Swiss Biodiversity Forum

SWIFCOB 18, 9 février 2018, UniS, Berne

Les services écosystémiques

Du concept scientifique à la mise en pratique

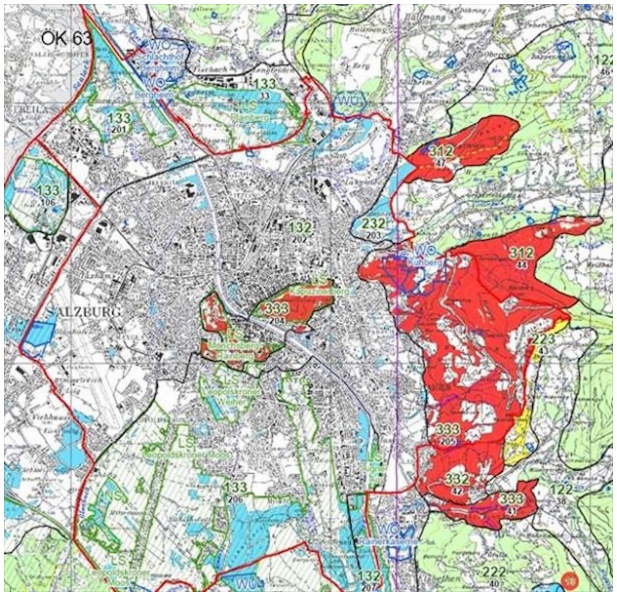

Matthias Tschumi / BirdLife Schweiz

Pourquoi ce thème ?

- Le concept (ou le terme) de services écosystémiques a été intégré dans des stratégies et concepts politiques, mais il reste une «blackbox» pour de nombreux acteurs.
- La mise en œuvre pratique du concept est encore limitée.
- En même temps, la science fait des progrès énormes à ce sujet.
- A propos progrès....

«La protection des oiseaux (...) n‘est pas seulement une passion, (...) mais surtout une mesure économique d'une éminente importance. Nous pouvons donc tranquillement laisser de côté la valeur éthique; car les personnes ayant avant tout des intérêts matériels ont déjà suffisamment de raisons pour s’engager dans la protection des oiseaux.»

Freiherr von Berlepsch: Der gesamte Vogelschutz. 10. Aufl., 1923 (1. Aufl: 1899)

Questions

- Que se cache derrière le concept de service écosystémique? Disposons-nous de nouvelles connaissances, p. ex. sur le rôle de la biodiversité ou sur l'application de cette approche?
- Quel est le potentiel de ce concept, quels sont les risques et effets secondaires de son application?
- Quels expériences tirer de leur mise en œuvre? Qu'est-ce qui fonctionne? Qu'est-ce qui ne fonctionne pas?
- Comment poursuivre en Suisse avec ce concept? Dans quels domaines est-il utile, dans lesquels non? De quoi avons-nous besoins pour avancer?

Programme

BLOC 1: LE CONCEPT

Martin Schlaepfer, Markus Fischer et Christian Kull portent un éclairage sur les différentes facettes du concept et présentent les dernières avancées de la science.

BLOC 2: DU CONCEPT A LA POLITIQUE

Nous apprenons comment les SE sont «opérationalisés» dans l'UE **(Christian Schleyer),** quelles expériences l'Allemagne fait avec leur mise en œuvre **(Karsten Grunewald)** et comment l'OFEV évalue le potentiel des SE pour la politique environnementale suisse **(Sibyl Anwander).**

sc | nat

Science and Policy
Platform of the Swiss Academy of Sciences
Swiss Biodiversity Forum

Programme (2)

BLOC 3: EXPERIENCES DANS LA PRATIQUE

Bases de la planification spatiale et paysagère (**Adrienne Grêt-Regamey**), expériences concrètes du Canton et de la Ville de Genève **(Martin Schlaepfer & Bertrand von Arx),** expériences d'un parc national et de NABU **(Michael Vogel)**, concrétisation dans l'agriculture suisse: les bandes fleuries **(Katja Jacot Ammann).**

BLOC 4: L'AVENIR DU CONCEPT EN SUISSE

Débat final avec contributions du public

sc | nat

Science and Policy
Platform of the Swiss Academy of Sciences

Swiss Biodiversity Forum

Comité d‘organisation

- Jérôme Frei, OFAG
- Roger Keller, Université de Zurich
- Martin Schlaepfer, GE-21 et Université de Genève
- Bertrand von Arx, DGAN, Etat de Genève
- Daniela Pauli, Forum biodiversité suisse

Support financiel

- Office fédéral de l‘environnement OFEV
- Office fédéral de l‘agriculture OFAG

sc | nat

Science and Policy
Platform of the Swiss Academy of Sciences

Swiss Biodiversity Forum

Nous vous souhaitons une conférence passionnante et inspirante, qui nous fasse avancer d’un pas – et de nombreuses conversations intéressantes!

sc | nat

Science and Policy
Platform of the Swiss Academy of Sciences
Swiss Biodiversity Forum

SWIFCOB 18, 9. Februar 2018, UniS, Bern

Ökosystemleistungen:

Vom wissenschaftlichen Konzept zur praktischen Anwendung

Les services écosystémiques :

Du concept scientifique à la mise en pratique