akademien der wissenschaften schweiz
académies suisses des sciences
accademie svizzere delle scienze
academias svizras da las scienzas
swiss academies of arts and sciences

SCIENCE AT NOON

Montag, 23. September 2019

12.15 bis 13.00
Cantina dell'Accademia im Haus der Akademien, Laupenstrasse 7, Bern
#SciNoon, @academies_ch

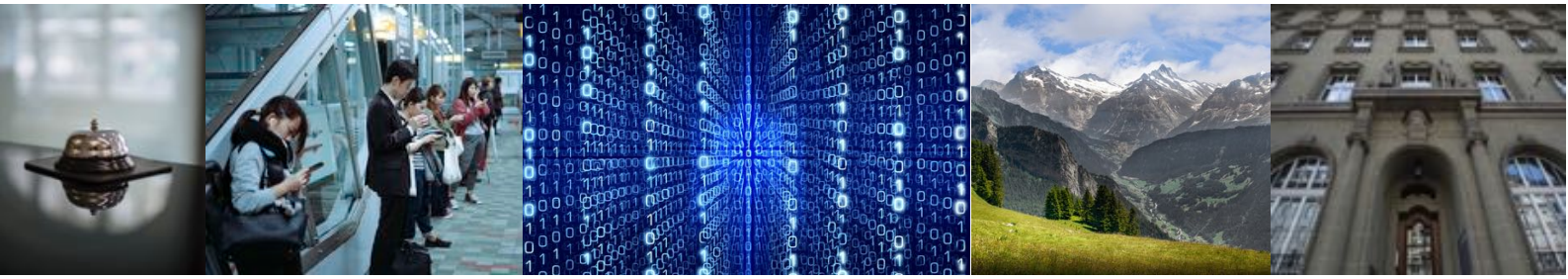

Beatrice Huber, dipl. biochem.
Beauftragte Wissens- und Technologietransfer
des NFP 75 «Big Data»
Communications Manager bei der SATW

ALGORITHMUS, ARBEITSWELT, ALPEN:

Einblick in die Forschungsvielfalt des NFP 75

Geräte wie Smartphones sind in unserem Alltag allgegenwärtig. Sie sind in grosse Netzwerke integriert und generieren immer grössere Datenmengen. Es braucht neuartige Lösungen, damit Big Data bewältigt werden kann. Wegen Big Data werden sich auch unsere Lebens- und Arbeitsweise sowie unser Umgang innerhalb der Gesellschaft signifikant ändern. Geeignete Regulierungsmassnahmen sind gefragt und die Bürgerinnen und Bürger müssen die Auswirkungen von Big Data verstehen können. Im Nationalen Forschungsprogramm NFP 75 «Big Data» sind Projekte zu Computing und Informationstechnologie, Recht und Sozialwissenschaften sowie für vielfältige Big-Data-Anwendungen vereint. Das Referat gibt Einblick in die Projekte, zu Algorithmen, zur Arbeitswelt, zu den Alpen und noch zu vielem mehr.

Freier Eintritt; ohne Anmeldung; offen für alle Interessierten
Programmvorschläge sind jederzeit willkommen.
Kontakt: lucie.stooss@akademien-schweiz.ch