Sponsolim
Umweltconsulting

Der Weg in die Selbständigkeit

Eigene Erfahrungen und allgemeine Überlegungen

Dr. Evi Binderheim – Dachslenbergstrasse 51 – 8180 Bülach
Tel 044 818 02 32 – e-mail evi.binderheim@sponsolim.ch

Curriculum vitae

Sponsolim
Umweltconsulting

- 1988 – 1993 Studium der Umweltnaturwissenschaften ETH Zürich
- 1994 – 1998 Dissertation an der Eawag Dübendorf: „Sanierungsziel für natürlich eutrophe Kleinseen des Schweizer Mittellandes“
- 1998 – 1999 wissenschaftliche Mitarbeiterin beim damaligen Buwal und Landeshydrologie in Bern im Rahmen der Projekte NADUF (nationale analytische Daueruntersuchung von Schweizer Fliessgewässern)
- Seit 1999 Geschäftsführerin der Einzelfirma Sponsolim Umweltconsulting
- Seit 2020 Geschäftsstellenleiterin der SGHL (Schweizerische Gesellschaft für Hydrologie und Limnologie)

Motivation

Sponsolim
Umweltconsulting

- Neue Herausforderung
- Unternehmungslust
- Eigenverantwortung / Selbstbestimmung
- Verbinden von Familie und Beruf

Wie werde ich selbständig? – allg. Überlegungen

Sponsolim
Umweltconsulting

- Alleingang oder mit Geschäftspartner ?
  - Startkapital, Risiko, Verantwortung
  - Zwischenmenschliche Beziehung
  - Administration, Organisation

- Neugründung oder Beteiligung ?
  - Verwirklichung eigener Ideen
  - Vorhandene Strukturen und Kundenbeziehungen nutzen / belasten
  - Image
  - Risiko

Firmen – Kurzportrait / Tätigkeitsfelder

Sponsolim
Umweltconsulting

Persönliche und familiäre Voraussetzungen

Sponsolim Umweltconsulting

- Entscheidungs- und Risikofreudigkeit
- Ideenreichtum, Eigeninitiative, Begeisterungsfähigkeit
- Kontaktfreudigkeit
- Verzichtbereitschaft
- Abgrenzungsfähigkeit
- Durchhaltewille, Zielstrebigkeit
- Flexibilität, Organisationsfähigkeit
- Belastbarkeit
- Moralische (materielle) Unterstützung durch Partner und Familie

Arbeitsaufwand

Sponsolim
Umweltconsulting

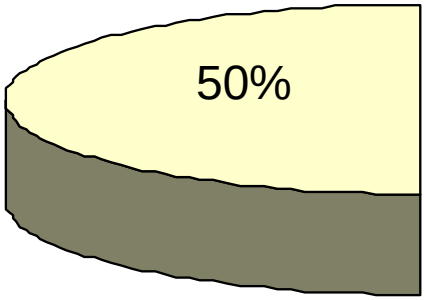

Projektarbeit

Administration

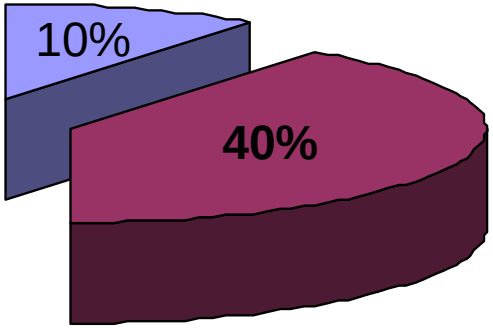

Akquisition

Persönliche Erfahrungen

Sponsolim
Umweltconsulting

- Kunden kommen nicht von selber, sondern man muss diese gewinnen
- Aufwand für Akquisition und Administration ist höher als man denkt
- Es gibt viele neue Herausforderungen zu bewältigen, man lernt viel Neues
- Wenig Routinearbeit, viel Projektarbeit
- Entscheidungsfreiheit – und kompetenzen vs. Abhängigkeit vom Kunden / Auftraggeber
- Flexible Einteilung der Arbeitszeiten
- Vereinbarung von Familie und Beruf
- Planung des Versicherungsschutzes ist sehr wichtig (z.B. BVG, ALV)

Impressionen «Aufwertung Riet im See»

Sponsolim
Umweltconsulting

Impressionen «Aufwertung Riet im See»

Sponsolim
Umweltconsulting

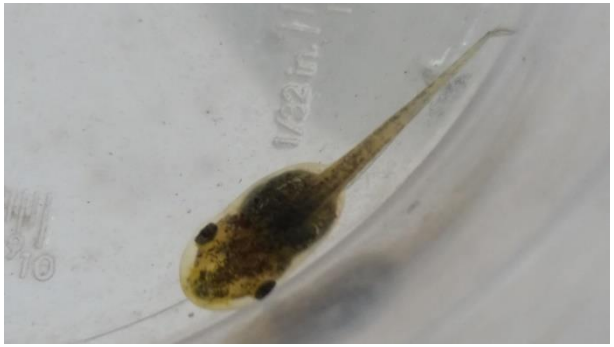

Erfolgskontrolle

Impressionen «Aufwertung Riet im See»

Sponsolim
Umweltconsulting

Gebietspflege / Umweltbildung

Literatur / Entscheidungshilfen

Sponsolim
Umweltconsulting

- https://www.gruenden.ch