

Eingang West
Hofstetten/Brienz
Entrée ouest
Hofstetten/Brienz



- 1 Jura**
 - 111 Bauernhaus, La Recorne/La Chaux-de-Fonds NE, 1617
 - 112 Zisterne, 18.Jh. (Rekonstruktion)
 - 122 Kornspeicher, Montsevelier JU, um 1900
 - 131 Bauernhaus, Therwil BL, 1675
 - 141 Ziegelei, Péry BE, 1763
- 2 Zentrales Mittelland**
 - 211 Wohnhaus, Villnachern AG, um 1635
 - 221 Bauernhaus, Oberentfelden AG, 1609
 - 222 Schweinestall, Brugg AG, 19. Jh.
 - 231 Taglöhnerhaus, Leutwil AG, 1803
- 3 Berner Mittelland**
 - 311 Bauernhaus mit Wirtsstube, Rapperswil BE, 18. Jh./1837
Wirtsstube «Alter Bären»
 - 312 Ofenhaus, Oberwangen BE, 1796
 - 321 Bauernhaus, Madiswil BE, 1709
 - 322 Kornspeicher, Kiesen BE, 1685
 - 323 Sodbrunnen, Wimmis BE, 19. Jh.
 - 331 Bauernhaus, Ostermundigen BE, 1797
mit Laden «Hausgemachtes»
 - 332 Kornspeicher, Ostermundigen BE, 1760
 - 333 Stöckli, Dettligen/Radelfingen BE, 18. Jh.
mit Backstube
 - 334 Spritzenhaus, Mühledorf BE, 1834
 - 341 Stallscheune, Faulensee BE, 1702
 - 351 Bauernhaus, Eggwil BE, 17. Jh.
 - 352 Käsespeicher, Wasen BE, 1785
 - 361 Fabrikantenvilla, Burgdorf BE, 1872
 - 362 Pferdestall, Luchsingen GL, 1861
 - 371 Taglöhnerhaus, Dettligen/Radelfingen BE, 1760
 - 381 Handwerkerhaus, Herzogenbuchsee BE, 1779
mit historischer Drogerie und Heilkräutergarten
 - 382 Stöckli, Köniz BE, um 1820
 - 383 Rucher, Gwatt BE, um 1900
- 4 Brandboden**
 - 491 Kalkofen (Rekonstruktion)
 - 492 Harzbrennofen (Rekonstruktion)
 - 493 Kohlemeiler
 - 494 Schindelunterstand
- 5 Westschweiz**
 - 511 Bauernhaus, Tentlingen FR, 17. Jh./1790
 - 512 Kornspeicher, Heitenried FR, 1652
 - 513 Ofenhaus, Breitenried/Heitenried FR, 19. Jh.
 - 514 Kabiskeller, Oberschrot FR, 19. Jh.
 - 531 Bauernhaus, Villars-Bramard VD, 1800
 - 532 Kornspeicher, Ecoteaux VD, 1500-1530
 - 533 Mehrzweckgebäude, Ecoteaux VD, Anfang 19. Jh.
 - 534 Göpel, Ecoteaux VD, 19. Jh.
 - 551 Bauernhaus mit Taubenhaus, Lancy GE, 1762/1796/1820
- 8 Tessin**
 - 811 Bauernhaus, Primadengo/Faido TI, 1683, abgebrannt 1994
 - 812 Heustall, Pollegio TI, um 1850
 - 821 Wohnhaus, Malvaglia/Serravalle TI, 1515/1564
 - 832 Kornspeicher, Campo/Campo Vallemaggia TI, 1515
 - 841 Wohnhäuser, Cugnasco TI, um 1740/1770/1860
 - 842 Kastaniendörrhaus, Prato-Sornico/Lavizzara TI, 19. Jh.
 - 851 Gutshof, Novazzano TI, 13.-19. Jh.
mit «Osteria»
 - 852 Waschplatz, Bodio TI, 19. Jh.
 - 891 Schmiede, Bodio TI, 19. Jh.
 - 892 Kornhisten aus dem Tessin (Rekonstruktion)
- 1 Jura**
 - 111 Maison paysanne, La Recorne/La Chaux-de-Fonds NE, 1617
 - 112 Citerne, XVIII^e siècle (reconstruction)
 - 122 Grenier à blé, Montsevelier JU, vers 1900
 - 131 Maison paysanne, Therwil BL, 1675
 - 141 Tuilerie, Péry, 1763
- 2 Plateau central**
 - 211 Maison d'habitation, Villnachern AG, vers 1635
 - 221 Maison paysanne, Oberentfelden AG, 1609
 - 222 Porcherie, Brugg AG, XIX^e siècle
 - 231 Maison du journalier, Leutwil AG, 1803
- 3 Plateau bernois**
 - 311 Maison paysanne avec buvette, Rapperswil BE, XVIII^e siècle/1837, Auberge «Alter Bären»
 - 312 Four à pain, Oberwangen BE, 1796
 - 321 Maison paysanne, Madiswil BE, 1709
 - 322 Grenier à blé, Kiesen BE, 1685
 - 323 Puits, Wimmis BE, XIX^e siècle
 - 331 Maison paysanne, Ostermundigen BE, 1797
avec boutique «Fait maison»
 - 332 Grenier à blé, Ostermundigen BE, 1760
 - 333 Stöckli, Dettligen/Radelfingen BE, XVIII^e siècle
avec fournil
 - 334 Remise de la pompe à incendie, Mühledorf BE, 1834
 - 341 Grange-étable, Faulensee BE, 1702
 - 351 Maison paysanne, Eggwil BE, XVII^e siècle
 - 352 Grenier à fromage, Wasen BE, 1785
 - 361 Villa d'industriel, Burgdorf BE, 1872
 - 362 Écurie, Luchsingen GL, 1861
 - 371 Maison du journalier, Dettligen/Radelfingen BE, 1760
 - 381 Maison d'artisan, Herzogenbuchsee BE, 1779
avec droguerie historique et jardin aux simples
 - 382 Stöckli, Köniz BE, vers 1820
 - 383 Rucher, Gwatt BE, vers 1900
- 4 Combe aux cendres**
 - 491 Four à chaux (reconstruction)
 - 492 Four à poix (reconstruction)
 - 493 Four à charbon de bois
 - 494 Abri à bardeaux
- 5 Suisse romande**
 - 511 Maison paysanne, Tentlingen FR, XVII^e siècle/1790
 - 512 Grenier à blé, Heitenried FR, 1652
 - 513 Four à pain, Breitenried/Heitenried FR, XIX^e siècle
 - 514 Cave à choux, Oberschrot FR, XIX^e siècle
 - 531 Maison paysanne, Villars-Bramard VD, 1800
 - 532 Grenier à blé, Ecoteaux VD, 1500-1530
 - 533 Maison à fonctions multiples, Ecoteaux VD, début XIX^e siècle
 - 534 Manège, Ecoteaux VD, XIX^e siècle
 - 551 Maison paysanne avec pigeonnier, Lancy GE, 1762/1796/1820
- 8 Tessin**
 - 811 Maison paysanne, Primadengo/Faido TI, 1683, incendiée en 1994
 - 812 Grange-étable, Pollegio TI, vers 1850
 - 821 Maison d'habitation, Malvaglia/Serravalle TI, 1515/1564
 - 832 Grenier à céréales, Campo/Campo Vallemaggia TI, 1515
 - 841 Maisons d'habitation, Cugnasco TI, vers 1740/1770/1860
 - 842 Séchoir à châtaignes, Prato-Sornico/Lavizzara TI, XIX^e siècle
 - 851 Ferme domaniale, Novazzano TI, XIII^e-XIX^e siècles
avec «Osteria»
 - 852 Lavoir, Bodio TI, XIX^e siècle
 - 891 Forge, Bodio TI, XIX^e siècle
 - 892 Séchoirs à céréales du Tessin (reconstruction)

Schweizerische Eidgenossenschaft
Confédération suisse
Confederazione Svizzera
Confederaziun svizra

Eidgenössisches Departement des Innern EDI
Département fédéral de l'intérieur DFI
Dipartimento federale dell'interno DFI
Departament federal da l'intern DFI
Bundesamt für Kultur BAK
Office fédéral de la culture OFC
Ufficio federale della cultura UFC
Uffiz federal da cultura UFC

Kanton Bern
Canton de Berne

La biodiversité c'est le pied ! Vielfalt gfallt!



Vivre ensemble !
Zusammen leben!

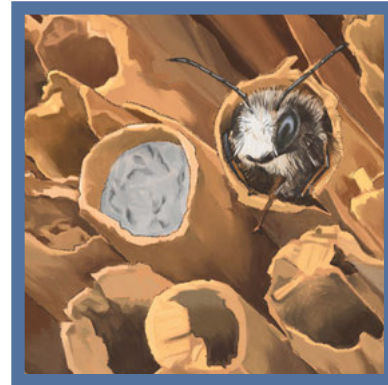

Abeilles sauvages
Wildbienen



Haricots ou chips ?
Böhnli oder Chips?



Jardin des semences
Samengarten



C'est le pied, la biodiversité ?
Gfallt Vielfalt?



Diversité des cochons ?!
Schweine-Vielfalt?!



Arbre d'avenir – Avenir des arbres
Zukunftsbäum – Baumzukunft

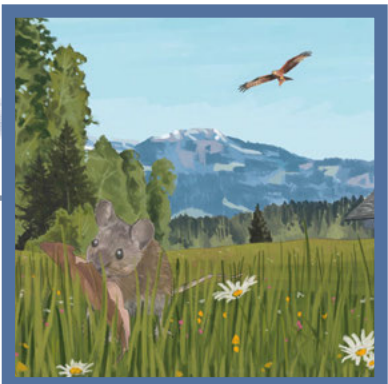

Diversité des milieux
Vielfalt der Lebensräume



Cueillir des cerises ?
Kirschen pflücken?



La biodiversité c'est le pied!
Vielfalt gfallt!

Explore la biodiversité au Ballenberg ! Trouve où et comment elle nous affecte dans notre vie quotidienne et comment c'était autrefois. Comment pouvons-nous la promouvoir ?

Cette offre pédagogique comprend l'app BIODIVERS, ce dépliant et une documentation pour les enseignantes et enseignants.

Entdecke die Biodiversität am Ballenberg! Erfahre, wo und wie sie uns in unserem Alltag betrifft und wie dies früher war. Wie können wir sie fördern?

Dieses Lernangebot umfasst die App BIODIVERS, dieses Leporello und eine Dokumentation für Lehrpersonen.

Das Lernangebot ist entstanden in Kooperation zwischen Pädagogische Hochschule Ballenberg und dem Museum Ballenberg. Es wurde in Zusammenarbeit mit dem Lehrstuhl für Umweltbildung der Universität Zürich entwickelt.

Partenaires financiers:
Stiftung Ballenberg
Kanton de Bienne
Kanton de Neuchâtel
Kanton de Vaud
Kanton de Fribourg
Kanton de Valais
Kanton de Genève
Kanton de Ticino
Kanton de Grigien
Kanton de Schwyz
Kanton de Uri
Kanton de Nidwalden
Kanton de Obwalden
Kanton de Lucerne
Kanton de Glarose
Kanton de Appenzel A.O.
Kanton de Appenzel E.O.
Kanton de St. Gallen
Kanton de Thurgovie
Kanton de TESSIN
Kanton de Valais
Kanton de Vaud
Kanton de Fribourg
Kanton de Neuchâtel
Kanton de Bienne
Kanton de Glarose
Kanton de Appenzel A.O.
Kanton de Appenzel E.O.
Kanton de St. Gallen
Kanton de Thurgovie
Kanton de TESSIN
Kanton de Valais
Kanton de Vaud
Kanton de Fribourg
Kanton de Neuchâtel
Kanton de Bienne